

FNAMS

Echelle de notation Rouille noire sur Ray-grass anglais porte-graine

Note	Descriptif des symptômes dans la parcelle
0	Aucune pustule visible après quelques minutes de recherche active
1	Présence des 1^{ères} pustules en cherchant dans la végétation
2	Pustules bien visibles, assez faciles à détecter, pas encore de foyer
3	Pustules très fréquentes (généralisées) ou 1 ^{er} petit(s) foyer(s)
4	Foyer(s) établi(s) > à 0,25 m ²
5	50% de la surface de la parcelle atteinte
6	60% de la surface de la parcelle atteinte
7	70% de la surface de la parcelle atteinte
8	80% de la surface de la parcelle atteinte
9	90% de la surface de la parcelle atteinte
10	100% de la surface de la parcelle atteinte

NB : En début d'attaque (note 1 à 3) il est nécessaire de préciser s'il s'agit d'une attaque **sur feuille ou sur tige**

Identification des symptômes de rouille noire (*Puccinia graminis*)

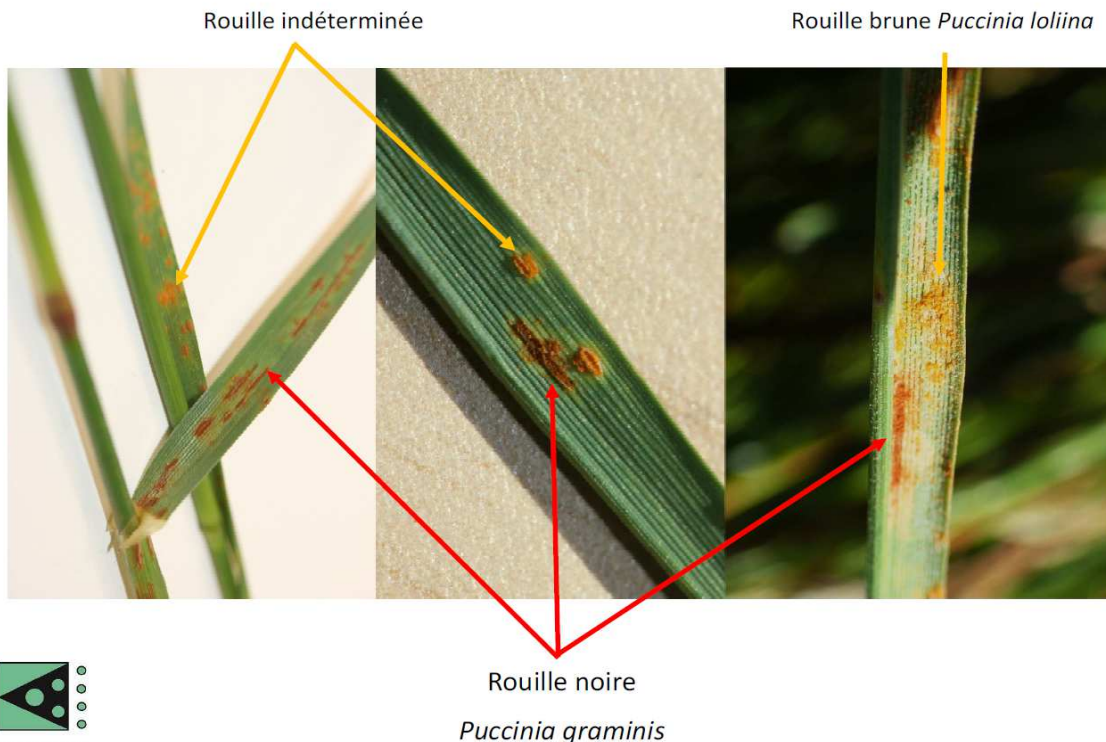

FNAMS